PATVIRTINTA
Biudžetinės įstaigos Klaipėdos miesto šeimos ir vaiko gerovės centro direktoriaus 2024 m. lapkričio 12 d. įsakymu Nr. TV1-48.
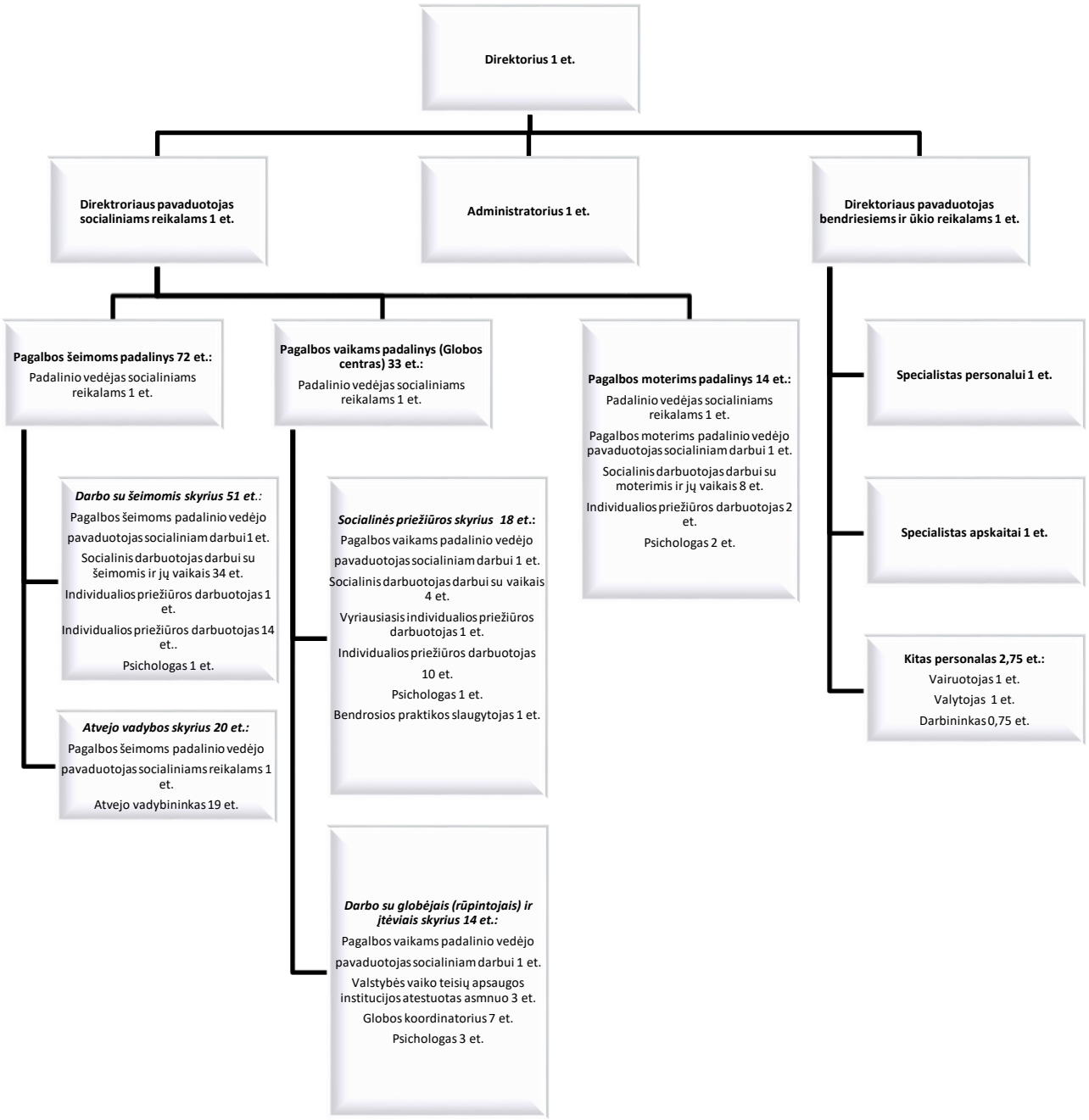
BIUDŽETINĖS ĮSTAIGOS KLAIPĖDOS MIESTO ŠEIMOS IR VAIKO GEROVĖS CENTRO STRUKTŪRA NUO 2025 M. SAUSIO 1 D.